

令和元年度

{自 平成31年4月1日}
{至 令和2年3月31日}

業務報告書

一般社団法人 岩手県栽培漁業協会

業 務 報 告 書

(平成31年4月1日から令和2年3月31日まで)

I 主要な活動及び組織の状況

1 代表理事及び業務執行理事の職務の執行状況

定款第25条第5項の規定に基づき、代表理事及び業務執行理事の職務の執行状況及び登記事務の執行状況について報告します。

(1) 総務に関する事項

年 月 日	事 項	場 所
31. 4. 1	専務が従業員雇用契約書交付及び協会業務方針訓示	本 所
9	「水産アカデミー」開校式	大船渡市三陸町公民館
24	県農林水産部水産担当技監視察	本 所
26	県財政課視察	本 所
元. 5. 15	大船渡商工会議所による平成30年度予備監査	本 所
23	協会監事による平成30年度監査	広田湾漁協、釜石・宮古市役所
28	専務が会長へ理事会、総会議案事前説明	岩手県水産会館
6. 3	令和元年度第1回理事会	岩手県水産会館
19	令和元年度通常総会	岩手県水産会館
19	令和元年度第2回理事会（会長、副会長、専務理事の選定）	岩手県水産会館
20	公益目的実施報告書提出	
7. 9	大井会長現場確認	本 所
19	復興大臣感謝状贈呈式	宮古市シーアリーナ
8. 7	県水産技術センターとの修繕打合せ会	本 所
8.29、9. 5	県水産技術センターの施設点検	本所、種市事業所
9. 11	県青年女性漁業者交流大会	花 巻 温 泉
10. 18	専務が会長へ業務説明	宮 古 漁 協
11. 12	大井会長現場確認	種市事業所
12. 9	専務が会長へ理事会議案事前説明	宮 古 漁 協
19	令和元年度第3回理事会	岩手県水産会館
25	県水産技術センターとの修繕打合せ会	水産技術センター
2. 1. 6・8	専務が職員永年勤続表彰	種市事業所、本所
22	水産業の試験研究に係る意見交換会	水産技術センター
2. 10	専務が会長へ業務説明	宮 古 漁 協
3.10・11	大井会長現場確認	本所、種市事業所
16	専務が会長へ理事会議案事前説明	宮 古 漁 協
27	令和元年度第4回理事会	盛岡市泉金ビル

② 登記事務の執行状況

登記年月日	登記事項
R 1. 6. 27	役員改選に伴う新任役員登記 (代表理事、理事14名、監事3名)
R 1. 7. 19	理事辞任登記 (原子内辰巳理事・佐々木靖男理事)
R 1. 10. 29	理事辞任登記 (岩脇 洋一理事)
R 2. 1. 7	監事辞任登記 (山崎 秀樹監事)

(3) 生産事業に関する事項及び主な会議等

年 月 日	事 項	場 所
31. 4. 10	所長・科長会議	本 所
元. 5. 15	アユ種苗に関する検討会	本 所
16	ワカメ半フリー種苗の説明会	本 所
24	アワビ初出荷	本 所
7. 8	釜石地区魚類栽培事業協議会	釜石魚市場
9	大船渡地区魚類栽培事業協議会	大船渡地区合庁
10	久慈地区魚類栽培事業協議会	久慈地区合庁
10	ヒラメ初放流	広田湾漁協
16	宮古地区魚類栽培事業協議会	宮古鎌ヶ崎番屋
22	水産庁栽培養殖課課長補佐へ協会業務説明	本 所
23	太平洋北海域栽培漁業推進協議会総会	岩手県水産会館
23	広域種資源造成型栽培漁業推進検討会	岩手県水産会館
9. 5	取水ポンプ関連機器のリコールに関する説明会	本 所
5～6	海藻類人工種苗に関する検討会	水産技術センター
9	アユ需要調査	南部馬淵川漁協
10. 12～13	台風19号への警戒対応	本 所
17・23・28	沿岸漁協へのアワビ種苗生産業務説明	吉浜漁協ほか
23～24	東北ブロック水産業関係研究開発推進会議	仙 台 市
11. 12	東北区水産研究所沿岸漁業資源研究センターとの業務検討会	本 所
20～21	太平洋北海域種苗生産機関所長技術者会議	福島県相馬市
12. 20	アユ初出荷	本 所
2. 1. 7～8	アワビ中間育成指導	種市南・小子内浜・田老町漁協
27	所長・科長会議	本 所
2. 18	アワビ種苗生産打合せ会	本 所
25～26	アワビ種苗生産に関する研修会	盛岡市清温荘
3. 27	岩手県魚類栽培運営委員会	盛岡市泉金ビル

(4) 研修及び視察受入

年月日	内 容	場 所
31年4月	いわて水産アカデミー研修受入れ	本 所
元年5月	岩手県沿岸広域振興局長視察	本 所
	神奈川県横須賀市立衣笠中学校修学旅行視察 洋野町立中野小学校視察	種市事業所
6月	復興庁及び岩手復興局参事官視察	本 所
	NHK盛岡放送局種市事業所収録 洋野町立種市小学校視察 県「食のキャラバン」の視察及び収録	種市事業所
7月	岩手大学付属中学校視察 北海道根室市歯舞漁協視察 岩手県退職校長会視察研修会	種市事業所
8月	岩手県立宮古水産高校生徒体験実習	本 所
	北海道浦幌町児童交流団視察	種市事業所
9月	洋野町立大野小学校視察	種市事業所
10月	茨城県波崎水産加工協同組合視察	本所・種市事業所
	神奈川県立深沢高校修学旅行視察 洋野町種市幼稚園PTA視察	種市事業所
11月	宮城県水産技術総合センター視察	本 所
12月	三重県栽培漁業センター視察	本 所
2年1月	岩手県立久慈東高校視察	種市事業所
2月	青森県西津軽郡西海岸2町水産振興協議会視察 洋野町体験ツアー受入れ	種市事業所

2 理 事 会

開催年月日 開催場所	出席状況			議 決 事 項
	理事	監事	計	
第1回理事会 元. 6. 3 岩手県水産会館	8	1	9	1 平成30年度業務報告、貸借対照表及び正味財産増減計算書並びに付属明細書、財産目録の承認について 2 公益目的支出計画実施報告書の承認について 3 令和元年度通常総会招集決定について 4 令和元年度ナマコ種苗生産技術開発業務委託の実施について 5 令和元年度種苗放流による資源造成推進事業の実施について 以上の5議案原案のとおり承認及び可決決定した。 6 任期満了による理事候補者の選任について 7 任期満了による監事候補者の選任について 役員の任期満了に伴う改選のため理事14名、監事3名の候補者を選任した。
第2回理事会 (互選会) 元. 6. 19 岩手県水産会館	10	1	11	1 会長及び副会長並びに専務理事の選定について 次のとおり互選した。 会 長 (代表理事) 大井誠治氏 副 会 長 上田幹也氏 副 会 長 戸田公明氏 専務理事 (業務執行理事) 伊藤克宏氏
第3回理事会 元. 12. 19 岩手県水産会館	7	1	8	1 アユ種苗の頒布価格の変更について 原案のとおり可決決定した。
第4回理事会 2. 3. 27 盛岡市泉金ビル	9	2	11	1 令和2年度事業計画書及び収支予算書の決定について 2 令和2年度会費の額及び納入方法の決定について 3 令和2年度役員報酬額の決定について 4 令和2年度借入金最高限度額の決定について 5 令和2年度ヒラメ種苗生産経費負担金 (団体分) の決定について 6 令和2年度ヒラメ増殖負担金 (漁業者分) の決定について 全て原案のとおり可決決定した。

3 総 会

開催年月日	開催場所	出席状況				議 決 事 項
		本人	代理	委任	計	
第1回 通常総会 元. 6. 19	岩手県水産会館	33	10	8	51	1 平成30年度貸借対照表及び正味財産増減計算書並びに付属明細書、財産目録の承認について 2 令和元年度会費の額及び納入方法の決定について 3 令和元年度役員報酬額の決定について 4 令和元年度ヒラメ種苗生産経費負担金（団体分）の決定について 5 令和元年度ヒラメ増殖負担金（漁業者分）の決定について 以上の5議案原案のとおり承認及び可決決定した。 6 任期満了による理事の選任について 理事14名を選任した。 7 任期満了による監事の選任について 監事3名を選任した。

4 会 員

区分 会員名	前年度末 現 在	本 年 度		令和2年 3月31日 現 在	備 考
		入会	退会		
岩手県	1	0	0	1	
正 市 町 村	12	0	0	12	
会 漁 業 団 体	14	0	0	14	
員 漁 業 協 同 組 合	24	0	0	24	
計	51	0	0	51	
賛 助 会 員	18	0	0	18	
合 計	69	0	0	69	

5 役 職 員

区 分 役職員名		前年度末 現 在	本 年 度		令和2年 3月31日 現 在	備 考
			増	減		
役 員	会 長	1	0	0	1	
	副 会 長	2	0	0	2	
	専 務 理 事	1	1	1	1	常 勤 坂本 晋(元. 6. 19辞任) 常 勤 伊藤 克宏(元. 6. 19就任)
	理 事	9	1	3	7	非常勤 山崎 義広(元. 6. 19就任) 非常勤 原子内辰巳(元. 7. 10辞任) 非常勤 佐々木靖男(元. 7. 16辞任) 非常勤 岩脇 洋一(元. 10. 16辞任)
	監 事	3	0	1	2	非常勤 山崎 秀樹(元. 12. 31辞任)
	計	16	2	5	13	
職 員	総 務 部	2	0	1	1	
	アワビ部	3	0	0	3	
	魚 類 部	2	0	0	2	
	種市事業所	2	0	0	2	
	計	9	0	1	8	
合 計		25	2	6	21	

6 役員名簿

(令和2年3月31日)

役員	氏名	所属団体
会長	大井 誠 治	岩手県漁業協同組合連合会代表理事会長
副会長	上田 幹 也	岩手県農林水産部長
副会長	戸田 公 明	大船渡市長
専務理事	伊藤 克 宏	学識経験者
理事	柁屋 伸 夫	普代村長
理事	遠藤 譲 一	久慈市長
理事	水上 信 宏	洋野町長
理事	小川原 泉	釜石東部漁業協同組合代表理事組合長
理事	湊 謙	船越湾漁業協同組合代表理事組合長
理事	山崎 義 広	重茂漁業協同組合代表理事組合長
理事	梔 健一郎	久慈市漁業協同組合代表理事組合長
監事	砂田 光 保	広田湾漁業協同組合代表理事組合長
監事	佐藤 廣 昭	宮古市副市長

7 事務局組織図

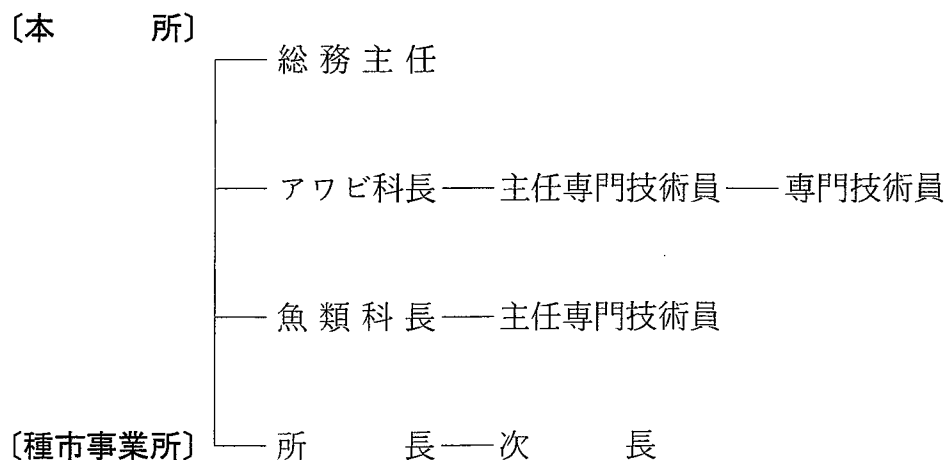

Ⅱ 事業内容

1 アワビ種苗生産事業

本年度は、夏季の高水温によるへい死がありましたが、25mm3,986千個の供給計画に対して、5月から12月にかけて県内の20漁協と青森県2漁協及び他県1協会へ4,036千個を供給し、数量計画の101.3%の実績となった。

令和2年度供給用の種苗については、現在まで順調に生育しており、殻長12mmから25mmで約5,580千個を飼育中である。

サイズ：25mm

地区名	供給先	数量(個)	金額(円・税込)	備考
大船渡	大船渡市漁協	50,000	2,835,000	
	綾里漁協	250,000	14,175,000	
	越喜来漁協	250,000	14,175,000	
	吉浜漁協	250,000	14,437,500	
	小計 4件	800,000	45,622,500	
釜石	釜石湾漁協	100,000	5,670,000	
	釜石東部漁協	200,000	11,340,000	
	新おおつち漁協	87,000	4,932,900	
	小計 3件	387,000	21,942,900	
宮古	船越湾漁協	335,000	18,994,500	
	三陸やまだ漁協	240,000	13,765,500	
	宮古漁協	305,000	17,498,250	
	小本浜漁協	100,000	5,775,000	
	田野畑村漁協	200,000	11,445,000	
	小計 5件	1,180,000	67,478,250	
久慈	普代村漁協	150,000	8,505,000	
	野田村漁協	100,000	5,775,000	
	久慈市漁協	757,000	42,921,900	
	小子内浜漁協	90,000	5,134,500	
	種市南漁協	360,000	20,464,500	
	戸類家漁協	17,000	963,900	
	玉川浜漁協	15,000	850,500	
	種市漁協	90,000	5,103,000	
	小計 8件	1,579,000	89,718,300	
県外	福島県栽培漁業協会	50,000	4,050,000	サイズ：30mm
	八戸みなと漁協	20,000	990,000	サイズ：18mm
	泊漁協	20,000	1,890,000	
	小計 3件	90,000	6,930,000	
合計	23件	4,036,000	231,691,950	

2 ウニ種苗生産事業

17mm2,005千個の供給計画に対して、キタムラサキウニ2,007千個、エゾバフンウニ128千個の計2,135千個を供給し、数量計画の106.5%の実績となった。

令和2年度供給用種苗については、現在まで順調に生育しており、殻長3～17mm約4,200千個を飼育している。

サイズ：殻径17mm

地区名	供給先	キタムラサキウニ	エゾバフンウニ	合計	金額 (円・税込)	備考
		数量(個)	数量(個)	数量(個)		
宮古	小本浜漁協	10,000	0	10,000	261,800	
	小計 1件	10,000	0	10,000	261,800	
久慈	野田村漁協	40,000	0	40,000	1,047,200	
	久慈市漁協	237,000	0	237,000	6,153,728	
	小子内浜漁協	370,000	20,000	390,000	10,210,200	
	種市南漁協	750,000	80,000	830,000	21,562,800	
	戸類家漁協	20,000	2,500	22,500	578,340	
	玉川浜漁協	30,000	15,000	45,000	1,156,680	
	種市漁協	550,000	10,000	560,000	14,403,760	
	小計 7件	1,997,000	127,500	2,124,500	55,112,708	
合計	8件	2,007,000	127,500	2,134,500	55,374,508	

3 ヒラメ種苗生産事業

50mm1,100千尾の供給計画に対し、7月上旬から8月下旬までに、計画を若干上回る1,137千尾を生産のうえ県下全漁協地先海域へ放流しました。

放流サイズ50mm

漁協名	配布予定数(尾)	配布実績(尾)	達成率(%)	放流日	備考
広田湾漁協	67,000	70,100	104.6	7/10	2カ所
大船渡市漁協	56,000	57,700	103.0	7/19.22.8/2	5ヶ所
綾里漁協	57,000	58,700	103.0	7/11	2ヶ所
越喜来漁協	51,000	52,500	102.9	7/17	
吉浜漁協	31,000	32,100	103.5	7/18	
大船渡地区計5件	262,000	271,100	103.5		11ヶ所
唐丹町漁協	46,000	47,500	103.3	7/23	
釜石湾漁協	53,000	54,800	103.4	7/25	2ヶ所
釜石東部漁協	53,000	54,200	102.3	7/26	2ヶ所
新おおつち漁協	32,000	33,000	103.1	7/24	胸鰭カット標識5,000尾
釜石地区計4件	184,000	189,500	103.0		6ヶ所
船越湾漁協	39,000	40,200	103.1	7/31	
三陸やまだ漁協	52,000	53,300	102.5	8/1	
重茂漁協	42,000	43,000	102.4	8/6	
宮古漁協	56,000	57,700	103.0	8/6	
田老町漁協	26,000	27,000	103.8	8/7	
小本浜漁協	37,000	38,200	103.2	8/8	2カ所
田野畑村漁協	40,000	41,700	104.3	8/9	
宮古地区計7件	292,000	301,100	103.1		8ヶ所
普代村漁協	70,300	71,900	102.3	8/13	
野田村漁協	43,600	44,800	102.8	8/26	胸鰭カット標識5,000尾
久慈市漁協	136,400	141,900	104.0	8/20.27	4カ所
小子内浜漁協	16,200	17,000	104.9	8/29	
種市南漁協	51,400	52,800	102.7	8/22	
戸類家漁協	4,600	9,700	105.4	8/29	
玉川浜漁協	4,600				
種市漁協	34,900	36,600	104.9	8/29	
久慈地区計8件	362,000	374,700	103.5		10ヶ所
合計 24件	1,100,000	1,136,400	103.3		35カ所

注1) 備考に記載のない漁協は1カ所に放流した。

注2) 令和元年度種苗放流による資源造成推進事業(海づくり協会補助金)による標識放流として、7/24の大槌湾放流と8/26の野田湾放流群について、それぞれ5,000尾に胸鰭カット標識を付して放流した。(大槌湾:有眼側胸鰭カット、野田湾:無眼側胸鰭カット)

4 アユ種苗生産事業

0.6g 3,400kgの供給計画に対して、12月から供給を開始し、4,120kgを供給し、数量計画の121.1%の実績となった。

平均サイズ：約0.6g/尾

地区	供給先	数量(kg)	金額(円・税込)	備考
県内	盛川漁業協同組合	820.0	12,300,000	
	南部馬淵川漁業協同組合	750.0	11,250,000	
	下安家漁業協同組合	80.0	1,200,000	
	千丈ヶ滝養魚場	12.0	180,000	
	小計 4件	1,662.0	24,930,000	
県外	宮城鮎工房	798.0	12,193,440	宮城県
	中川養殖 有限会社 熊田養鯉場	120.0	1,833,600	徳島県
	高津川漁業協同組合	570.0	8,709,600	福島県
	高梁川漁業協同組合	370.0	5,653,600	島根県
	高粱川漁業協同組合	510.0	7,792,800	岡山県
	江川漁業協同組合	90.0	1,375,200	島根県
	小計 6件	2,458.0	37,558,240	
合計	10件	4,120.0	62,488,240	

5 ナマコ種苗生産事業

当初は、30mm849千個の供給計画であったが、供給先から数量の変更があり、最終的には30mm770千個の供給計画となった。供給は、770千個全てを供給し、数量計画の100%の実績となった。

令和2年度出荷用種苗については、現在まで順調に生育しており、体長3～30mm約1,200千個を飼育している。

サイズ：体長 30mm

地区名	供給先	数量(個)	金額(円・税込)	備考
大船渡	広田湾漁業協同組合	10,000	363,000	
	大船渡市漁業協同組合	21,000	748,440	
	越喜来漁業協同組合	3,000	106,920	
	吉浜漁業協同組合	5,000	178,200	
	小計 4件	39,000	1,396,560	
釜石	唐丹町漁業協同組合	8,000	290,400	
	釜石湾漁業協同組合	10,000	356,400	
	釜石東部漁業協同組合	10,000	363,000	
	新おおつち漁業協同組合	20,000	726,000	
	小計 4件	48,000	1,735,800	
宮古	船越湾漁業協同組合	61,000	2,197,800	
	三陸やまだ漁業協同組合	38,000	1,379,400	
	重茂漁業協同組合	30,000	1,089,000	
	宮古漁業協同組合	20,000	726,000	
	宮古市広域水産業再生委員会	27,000	980,100	
	田老町漁業協同組合	12,000	427,680	
	小本浜漁業協同組合	20,000	726,000	
	田野畑村漁業協同組合	10,000	363,000	
	小計 8件	218,000	7,888,980	
久慈	普代村漁業協同組合	35,000	1,270,500	
	野田村漁業協同組合	3,000	108,900	
	久慈市漁業協同組合	90,000	3,247,200	
	小子内浜漁業協同組合	5,000	181,500	
	種市南漁業協同組合	71,000	2,577,300	
	戸類家漁業協同組合	1,000	35,640	
	種市漁業協同組合	50,000	1,815,000	
	小計 7件	255,000	9,236,040	
県外	八戸みなと漁協	20,000	792,000	青森県
	鈴八フーズ	90,000	3,499,200	千葉県
	浜口商店	100,000	3,960,000	宮城県
	小計 3件	210,000	8,251,200	
合計	26件	770,000	28,508,580	

6 技術開発事業

(1) ナマコ種苗生産技術開発業務（県委託事業）

現在、種市事業所で実施しているナマコ種苗生産について、大船渡本所で実施することの有効性を検討するため、種市事業所からの幼生種苗の輸送、大船渡本所におけるコペポータ食害防止及び飼育の試験を実施した。

(2) 種苗放流による資源造成推進事業（広域種資源造成型栽培漁業推進事業）

（公社）全国豊かな海づくり推進協会の事業を導入し、放流効果検証のため、野田湾地先、大槌湾地先に、それぞれ5千尾の胸鰭カット標識魚を含む17.5千尾のヒラメ稚魚を放流した。

(3) ヒラメ小型種苗の放流調査

ひらめ種苗の小型化による効果検証に資するため、ALC標識を付けた30mmサイズの小型種苗59千尾を大槌湾根浜地先に放流した。

今後は水産技術センターが実施する市場調査により放流効果の検証が行われることになる。